

The background of the image is an aerial photograph of a densely populated urban neighborhood, likely a favela or informal settlement. The buildings are closely packed, with various rooflines and structures visible. The entire image is overlaid with a semi-transparent orange filter, creating a uniform color scheme. The text is centered in the middle of the image.

Plano de Contingência
dos bairros Bebedouro,
Mutange e Pinheiro

1.1 Plano de Evacuação

O Plano de Evacuação foi elaborado para responder preventivamente, quando possível, a uma hipótese de desastre, portanto, as instituições envolvidas e a comunidade devem estar preparadas para as ações e os alertas emitidos pela **COMPDEC-MACEIÓ** ou pela **CEDEC-AL**.

As ações deste Plano de Evacuação terão início após sua ativação pelo **Coordenador Municipal de Proteção e Defesa Civil de Maceió** ou pelo **Coordenador Estadual de Defesa Civil de Alagoas**, conforme os critérios estabelecidos neste **PLANCON** e apresentados a seguir.

1.2 Critérios de evacuação

O **Plano de Evacuação** será acionado caso se chegue ao limiar de **30mm** de chuva por hora. Usando-se do princípio da precaução, ficam definidas duas formas de ação, de acordo com a definição de **dois tipos de área**.

Área de atenção: a área delimitada neste mapa, que envolve a poligonal **Bebedouro/Mutange/Pinheiro**, estará sujeita ao monitoramento constante em caso de chuvas **acima de 30mm/h**. Segundo a CPRM, o limiar de segurança nesta área é entre **30mm/h** e **40mm/h**.

Área crítica: compreende as **áreas de risco amarela, laranja e vermelha** do bairro Pinheiro, de acordo com o **mapa de feições** de instabilidade do terreno, disponibilizado pelo Serviço Geológico do Brasil. A área crítica estará sujeita à evacuação temporária ou permanente em caso de chuvas de 30mm/h.



Legenda:

— Área de atenção nos bairros Bebedouro, Mutange e Pinheiro

■ ■ Área crítica no bairro Pinheiro

1.2 Critérios de evacuação

O que definirá se a evacuação será temporária ou permanente será a avaliação técnica da estabilidade do terreno após a ocorrência de chuvas, caso atinjam o parâmetro determinante para a evacuação.

1.3 Pontos de encontro

Nas áreas críticas, caso ultrapasse o limiar de chuvas estabelecido para evacuação, a **Prefeitura de Maceió enviará ônibus aos pontos de encontro abaixo listados**, de onde transportará a população ao Ginásio do SESI (Ginásio Presidente Fernando Collor de Mello), no bairro do Trapiche.

1.3 Pontos de encontro

Os pontos de encontro da população serão os seguintes:



**CEPA – Centro de Estudos
e Pesquisa Aplicada – Farol**



**Praça Joaquim Marques Luz
– Pinheiro;**

1.3 Pontos de encontro

3



Praça Lucena Maranhão
– Bebedouro;

4



Sinteal – Sindicato dos Trabalhadores da Educação de Alagoas – Mutange;

1.3 Pontos de encontro

5



Ginásio Tenente Madalena
– Bom Parto;

Os pontos de encontro serão usados **apenas como locais de embarque da população nos ônibus** com destino ao Ginásio do Sesi, local de abrigo provisório, até que a chuva passe e a avaliação técnica da estabilidade do terreno seja feita.

1.4 Rotas de fuga

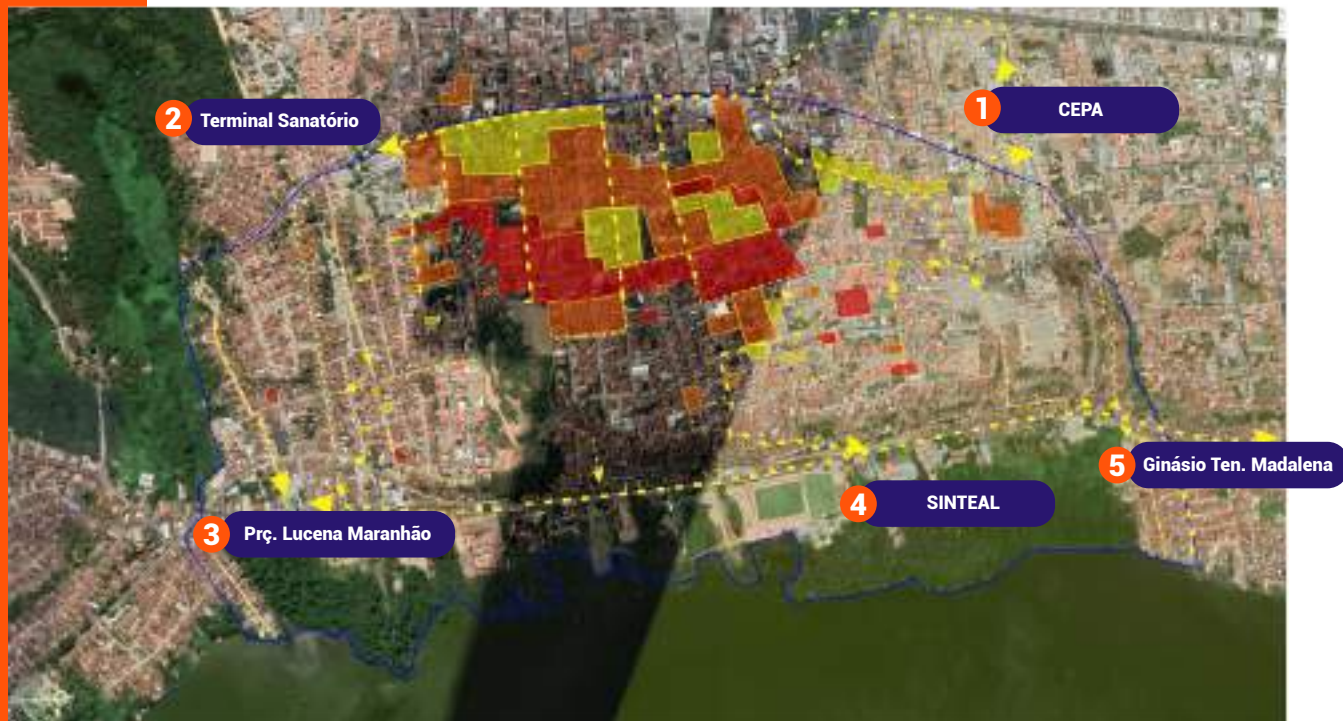

1.5 Abrigo provisório



O **Ginásio do Sesi**, no Trapiche, será o abrigo provisório para os moradores das áreas que precisarem ser evacuadas, até que a chuva passe e as áreas sejam consideradas seguras. Haverá no local uma estrutura montada pela Prefeitura de Maceió para atendimento às famílias.



Saiba mais em: www.maceio.al.gov.br/defesacivil